以下の言葉の中から、正しい言葉を選んで（ ）内に書いてください。

出(で)る ・ 干(ほ)す・ 書(か)く ・ 捨(す)てる

・１：

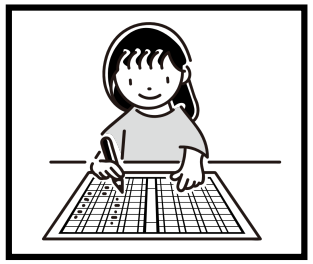

作文(さくぶん)を（　　）

・２：

電話(でんわ)に（　　）

・３：

洗濯物(せんたくもの)を（　　）

・４：

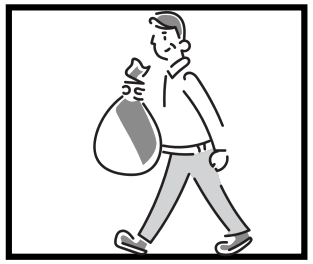

ゴミを（　　）

折り線

【文】動詞の選択：動作絵に対応する動詞の選択 - 意味的に離れた選択肢編 その５

答え １：書く　２：出る　３：干す　４：捨てる

©リハプリント